

Société Nationale
des
Chemins de fer Belges.

Service de la Voie

GRUPE DE NAMUR.

Ligne 155

Marbehan-Virton-Frontière Franc^{se}

GARE DE

LA MORTEAU

Plan d'ensemble.

Echelle: 1/1000.

N°	Objet de la note	Date	Signature
1	Plan d'ensemble	1933	M. J. ...
2	Plan de détail	1933	M. J. ...
3	Plan de détail	1933	M. J. ...
4	Plan de détail	1933	M. J. ...
5	Plan de détail	1933	M. J. ...
6	Plan de détail	1933	M. J. ...
7	Plan de détail	1933	M. J. ...
8	Plan de détail	1933	M. J. ...
9	Plan de détail	1933	M. J. ...
10	Plan de détail	1933	M. J. ...
11	Plan de détail	1933	M. J. ...
12	Plan de détail	1933	M. J. ...
13	Plan de détail	1933	M. J. ...
14	Plan de détail	1933	M. J. ...
15	Plan de détail	1933	M. J. ...
16	Plan de détail	1933	M. J. ...

N° des AS	Type d'AS	S	Déviat
1	F ³ - H ³	3	gauche
2	T.J.D.T	H ³	
3	F ³ - H ³		gauche
4	F ³ - H ³		droite
5	B ¹ - A ¹		gauche
6	F ³ - H ³		droite
7	B ² - A ²		droite
8	B ² - A ²		droite
9	B ² - A ²		droite
10	F ³ - H ³		gauche
11	F ³ - H ³		gauche
12	B ² - A ²		droite
13	T.J.D.T	3	
14	F ³ - H ³		droite
15	F ³ - H ³		droite
16	F ³ - H ³		droite

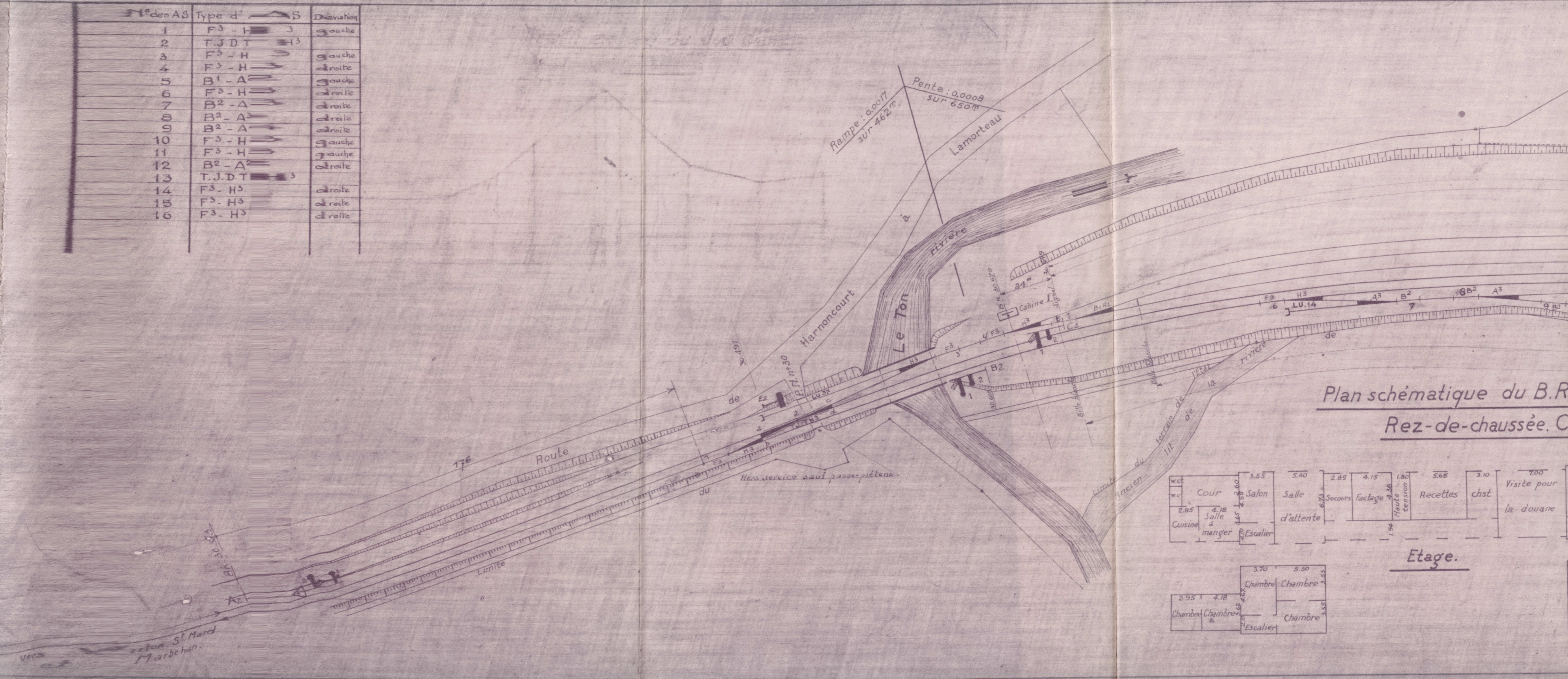

Plan schématique du B.R.
Rez-de-chaussée. Côté de la rivière.

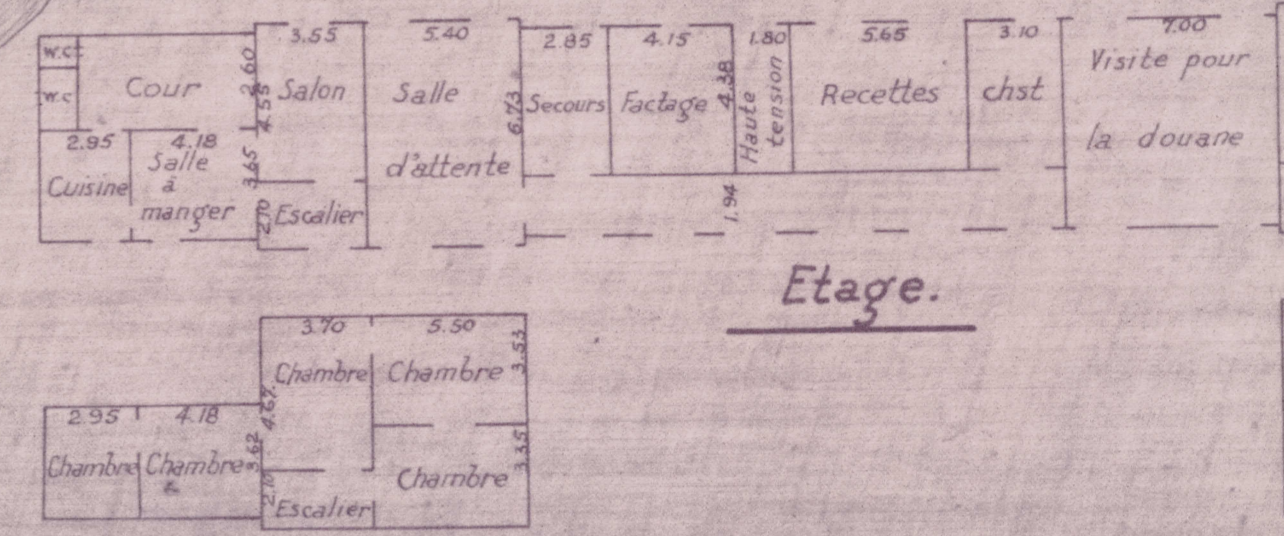

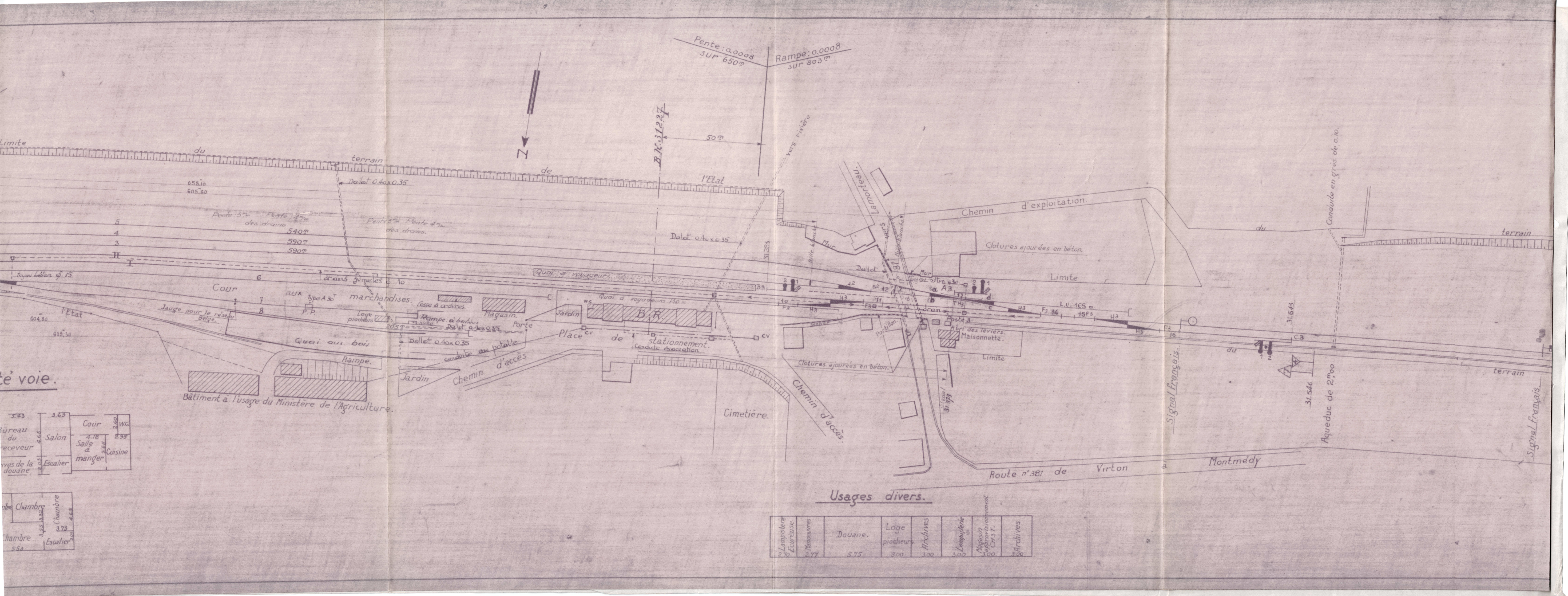

te voie.

3.73	3.65	Cour	2.60	WC
Bureau du receveur	4.65	Salon	4.18	2.95
Chambres de la douane	3.05	Salle à manger	3.65	Cuisine

Chambre	3.55	Chambre	3.75
		Escalier	3.05

Usages divers.

Lampistère	2.70	Douane	5.75	Loge piocheurs	3.00	Archives	3.00	Lampistère	3.00	Magasin	3.00	Archives	3.00
------------	------	--------	------	----------------	------	----------	------	------------	------	---------	------	----------	------

