ES GR. NAMUR	Dessiné : Getekend : Guillaume	Calqué : Gecalqueerd : Guillaume	Vérifié : Nagezien :	Surface : Oppervlakte : 3,36 x 0,30 = 1,00 m²
	L'Ingénieur Principal ES De Eerste Ingenieur ES	L'Ingénieur Principal V De Eerste Ingenieur B	L'Inspecteur Principal E De Eerste Inspecteur E	Dir M22 (s) MAIRESSE N° 276

P.S.S $\frac{125}{2}$ 1979 N
S.S.P.
EN / IN 4 FEUILLES / BLADEN FEUILLE / BLAD 1

DATE DE MISE EN SERVICE :
DATUM VAN INDIENSTSTELLING : 18.6.1979

LIGNE: / BAAN: LIEGE (Guillemins) - NAMUR

12

TRONÇON: / BAANVAK: JAVA-BEEZ

M

Ce P.S.S. abroge et remplace le plan schématique N° $\frac{125}{2}$ 1970 N du 12.8.1970 et tous ses suppléments.
Dit S.S.P. vernietigt en vervangt het schematisch plan N° $\frac{125}{2}$ 1970 N van 12.8.1970 en al zijn vervolgen.

Dates Data	№	MODIFICATIONS-WIJZIGINGEN	Signatures Handtekeningen
24.4.80.	1	125. 1. 1980 Java block 19 B 350 dit indiqué 1475 b-335	
5.6.80.	2	125. 2. 1980 Selaigneaux block 23 (PN 84³) déplacé	v
21.1.81.	3	125-1-1981 N. Mise en sce du racc. MAISIER. [illegible] DUMONT	v
30.4.81.	4	125-2-1981 N Télécommande des blocks 24, 25 et 26.	v
11.07.81	5	125-3-1981 N Démontage du racc. "Moulin de Beez".	v
5.8.81.	6	125-4-1981 N. Supp du racc. des Forts	v
8.4.82	7	125-1-1982 N Supp du PN 90, bk 51.878; racc. [illegible] supprimé	v
	8		
	9		
	10		
	11		
	12		
	13		
	14		
	15		

(B)-791292. 6.79 (130)

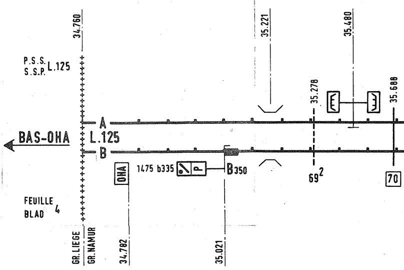
34.760
35.221
35.480
35.278
35.600
P.S.S. / S.S.P. L.125
BAS-OHA
A
L.125
B
OHA
1475 b335
B350
69²
70
FEUILLE / BLAD 4
GR.LIEGE
GR.NAMUR
34.782
35.021

JAVA

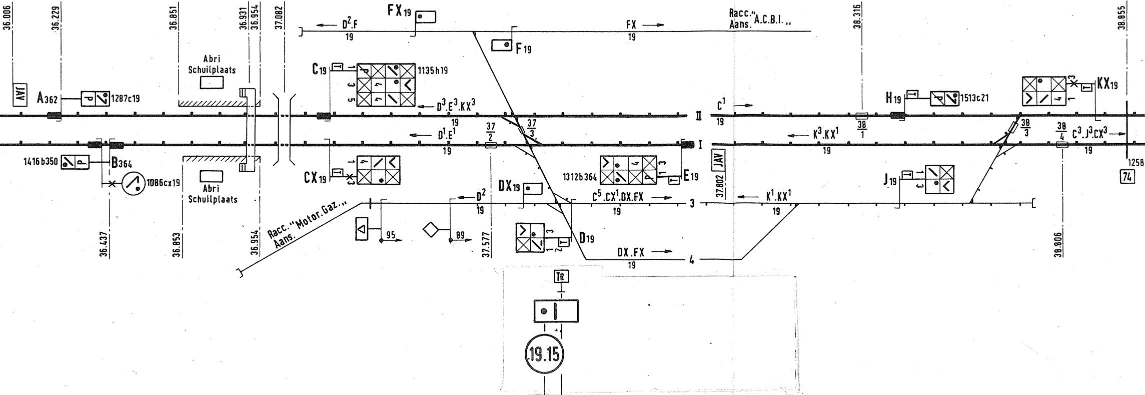
36.006
36.229
36.851
36.931
36.954
37.082
38.316
38.855
FX19
D2.F
19
FX
19
Racc. "A.C.B.I."
Aans.
F19
Abri
Schuilplaats
C19
1135h19
D3.E3.KX3
19
JAV
A362
1287c19
II
C1
19
38
1
H19
1513c21
KX19
38
3
38
4
C3.J3.CX3
19
37
2
37
3
D1.E1
19
I
K3.KX1
19
1416b350
B364
1086cx19
Abri
Schuilplaats
CX19
1312b364
E19
JAV
37.802
J19
1258
74
DX19
D2
19
C5.CX1.DX.FX
19
3
K1.KX1
19
Racc. "Motor.Gaz."
Aans.
95
89
D19
DX.FX
19
4
36.437
36.853
36.954
37.577
38.806
Tr
19.15
37.702
37.705

BL.15		BL.21
7036		3738

BL.19

C	CX	F	FX	DX		D	E	H	J	K	KX
186	186	59	146	40		12	47	949	947	1305	1112

P.S.S. $\frac{125}{2}$ 1979 N
S.S.P.
EN 4 FEUILLES FEUILLE 2
IN 4 BLADEN BLAD

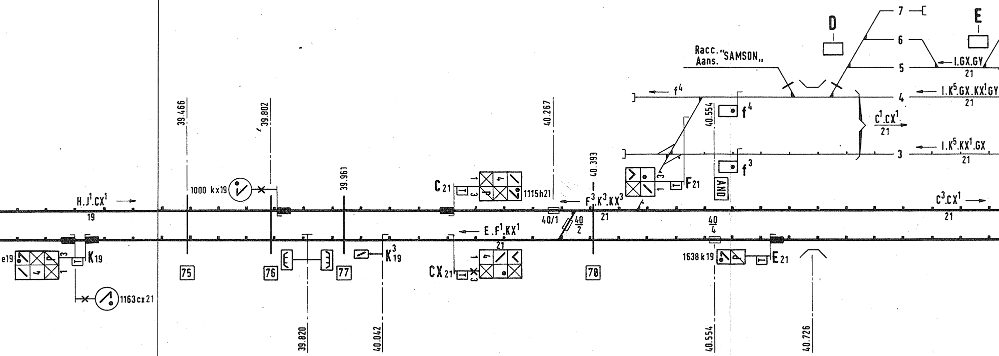

Racc. "SAMSON"
Aans.
D
E
7
6
5
4
3
I.GX.GY
21
I.K⁵.GX.KX¹.GY
21
I.K⁵.KX¹.GX
21
C¹.CX¹
21
f⁴
f³
40.554
AND
F21
C³.CX¹
21
39.466
39.802
40.267
40.393
39.961
1000 kx19
1115h21
C21
H.J¹.CX¹
19
F³.K³.KX³
21
40/1
40/2
40/4
E.F¹.KX¹
21
e19
K19
1163cx21
K³19
CX21
1638 k19
E21
75
76
77
78
39.820
40.042
40.554
40.726

C	CX
1276	1276

ANDENNE

CHATEAU DE SEILLES

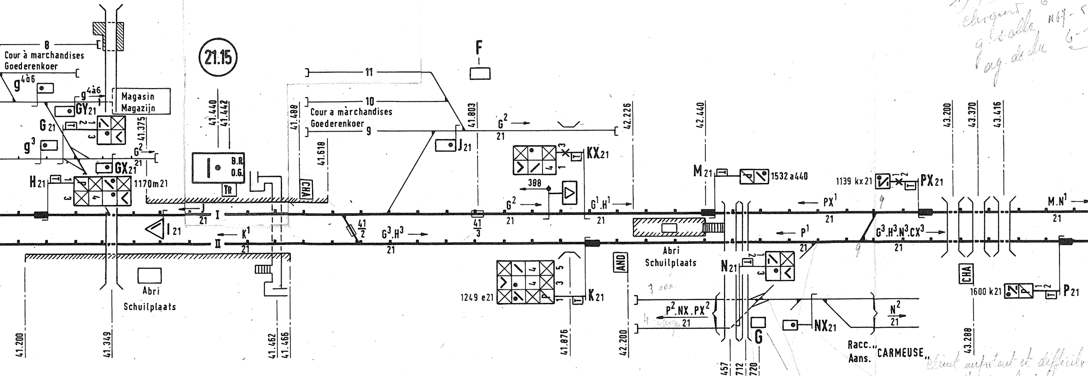
21.15
Cour à marchandises
Goederenkoer
8
$g^{4à6}$
$g^{4à6}$
Magasin
Magazijn
GY_{21}
G_{21}
g^3
GX_{21}
H_{21}
1170m 21
41.375
G^2
21
41.440
41.442
B.R.
0.G.
TR
41.488
CHA
41.618
11
10
Cour a marchandises
Goederenkoer
9
J_{21}
41.803
F
G^2
21
42.226
KX_{21}
388
G^2
21
$G^1.H^1$
21
42.440
M_{21}
1532 a440
1139 kx 21
PX_{21}
PX^1
21
P^1
21
$G^3.H^3.N^3.CX^3$
21
43.200
43.370
43.416
$M.N^1$
21
I
21
I_{21}
II
K^1
21
$\frac{41}{2}$
$G^3.H^3$
21
$\frac{41}{3}$
Abri
Schuilplaats
Abri
Schuilplaats
1249 e21
K_{21}
AND
N_{21}
3 obx
$P^2.NX.PX^2$
21
4 Chop.
G
NX_{21}
N^2
21
Racc." CARMEUSE"
Aans.
CHA
1600 k21
P_{21}
41.200
41.349
41.462
41.466
41.876
42.200
42.457
42.712
42.720
43.288

7) el. mif.
2) muiels
3) uefre. per b
4) ~~[illegible]~~
chaque 6-14
g. lo alle N67-5
og. de de 6-

[illegible] important et difficile
Ls ± 10 kg / [illegible]

> 273. Clé [illegible]
Cadenassé ey [illegible]

66475 A 6 h09
Depre Coumonne en cfue
et numérote

L72
à [illegible]
et [illegible]

8 (E)

Clé n° 23

BL.19		BL.23
3738		5109
	BL.21	

E	F	G	GX	GY	H	I		J	K	KX	M	N	NX	P	PX
795	931	120	88	132	161	47		375	454	454	1009	1251	1340	2054	1593

P.S.S. 125/2
S.S.P. 1979 N
EN 4 FEUILLES FEUILLE 3
IN BLADEN BLAD

SCLAIGNEAUX

lundi: 4 30 – 14 h 30
→ jrnmaux

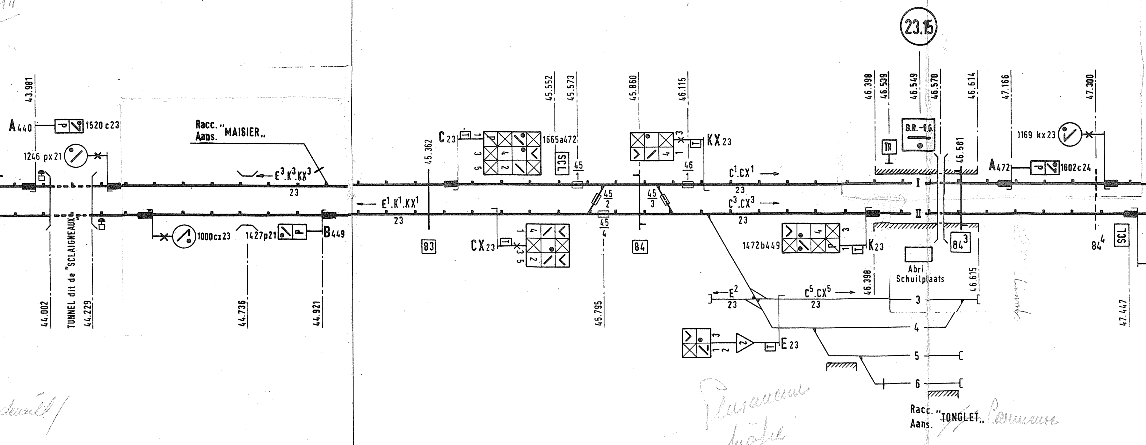

23.15
43.981
A440
1520 c23
1246 px21
TUNNEL dit de "SCLAIGNEAUX"
44.002
44.229
1000cx23
1427p21
B449
44.736
44.921
Racc. "MAISIER"
Aans.
E3.K3.KX3
23
E1.K1.KX1
23
45.362
83
C23
1665a472
SCL
45.552
45.573
45/1
45/2
45/4
45/3
CX23
45.795
45.860
84
KX23
46.115
46/1
C1.CX1
23
C3.CX3
23
1472b449
K23
46.398
46.539
46.549
46.570
46.501
46.614
B.R.-O.G.
I
II
84 3
Abri
Schuilplaats
46.398
46.615
47.166
A472
1602c24
1169 kx23
47.300
84 4
SCL
47.447
E2
23
C5.CX5
23
3
4
5
6
E23
Racc. "TONGLET"
Aans.

BL.21		BL.24
5109		3249
	BL.23	

C	CX	E	K	KX
1048	1014	271	156	368

NAMECHE

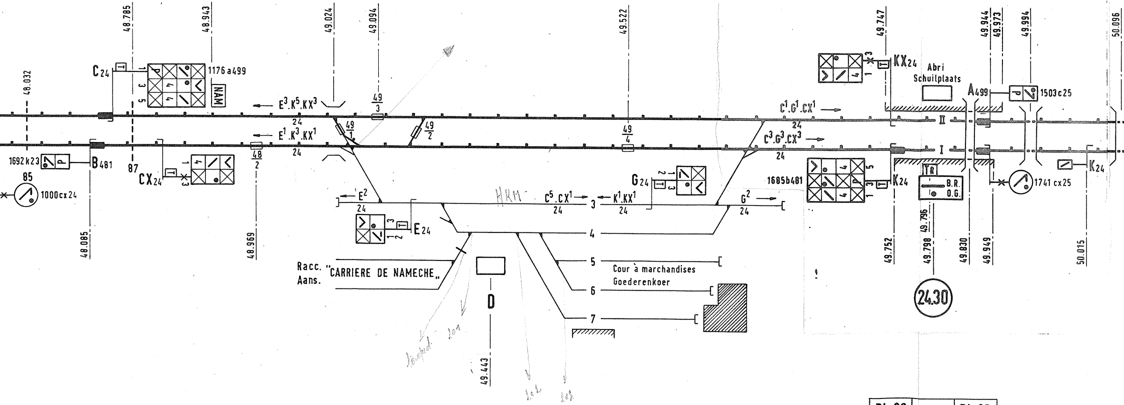
48.032
48.785
48.943
49.024
49.094
49.522
49.747
49.944
49.973
49.994
50.096
C24
1176 a499
NAM
E3.K5.KX3
24
E1.K3.KX1
24
49/3
49/1
49/2
49/4
48/2
1692 k23
B481
85
1000cx24
87
CX24
48.085
48.969
E2
24
E24
HKM
C5.CX1
24
3
K1.KX1
24
G24
G2
24
4
5
6
7
Racc. "CARRIERE DE NAMECHE"
Aans.
D
49.443
Cour à marchandises
Goederenkoer
KX24
Abri
Schuilplaats
A499
1503c25
C1.G1.CX1
24
II
C3.G3.CX3
24
I
1685b481
K24
TR
B.R.
O.G.
1741 cx25
K24
49.752
49.796
49.798
49.830
49.949
50.015
24.30

BL.23		BL.25
3249		2709
	BL.24	

C	CX	E	G	K	KX
1030	903	656	190	28	28

P.S.S. 125
S.S.P. 2 1979 N
EN 4 FEUILLES FEUILLE 4
IN 4 BLADEN BLAD 4

MARCHE-LES-DAMES

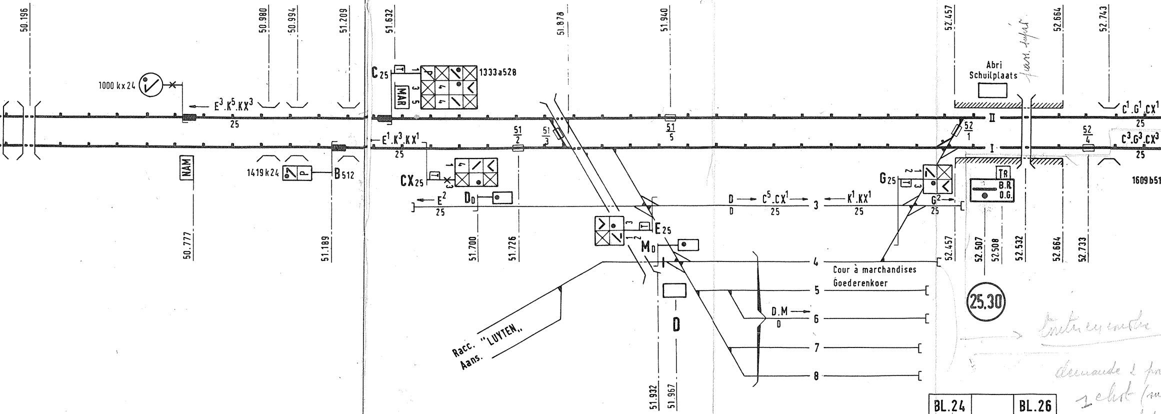
50.196
50.980
50.994
51.209
51.632
51.878
51.940
52.457
52.664
52.743
1000 k x 24
E3.K5.KX3
25
NAM
1419 k 24
P
B 512
50.777
51.189
C 25
MAR
1333a528
E1.K3.KX1
25
51/2
51/3
51/5
CX 25
D D
E2
25
51.700
51.726
E 25
M D
D
Racc. "LUYTEN" Aans.
51.932
51.967
D
D
C5.CX1
25
3
K1.KX1
25
G 25
G2
25
4
Cour à marchandises
Goederenkoer
5
6
D.M
D
7
8
Abri
Schuilplaats
II
I
52/1
52/4
C1.G1.CX1
25
C3.G3.CX3
25
TR
B.R.
O.G.
1609b51
52.457
52.507
52.508
52.532
52.664
52.733
25.30

Entrée en courbe

demande 1 pr
1 chef (su
1 agent du

BL.24		BL.26
2709		3192
	BL.25	

C	CX	E	G		K	KX
1060	822	583	116		291	291

BEEZ

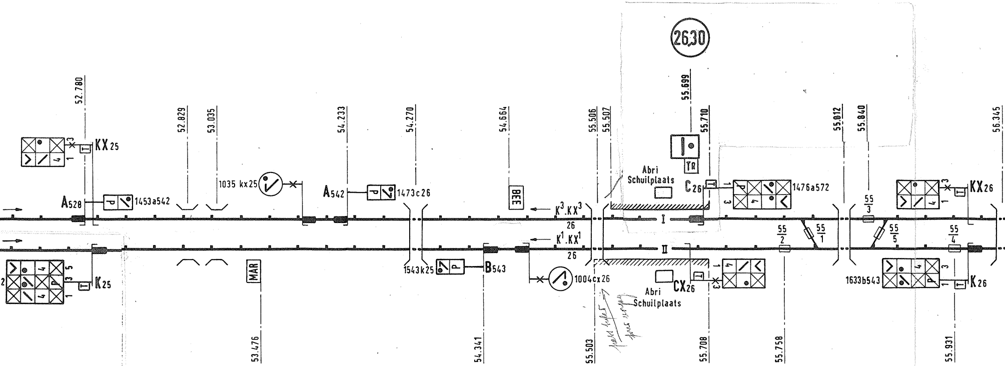
26,30
52.780
52.829
53.035
54.233
54.270
54.664
55.506
55.507
55.699
55.710
55.812
55.840
56.345
KX25
K25
A528
1453a542
1035 kx25
A542
1473c26
BEE
MAR
K³.KX³
26
K¹.KX¹
26
1543k25
B543
1004cx26
Abri
Schuilplaats
C26
TR
1476a572
I
II
CX26
Abri
Schuilplaats
55/3
55/2
55/1
55/5
55/4
KX26
1633b543
K26
53.476
54.341
55.503
55.708
55.758
55.931

...te de radio
5 H4 85 Ah qui entendu porte avant
dont CT
...tinage

47550 → Visé

L X 40' de RT-

les 27 et 28

BL.25		BL30.L.161
3192		5119

BL.26

CX		C	K	KX
4		7	275	275

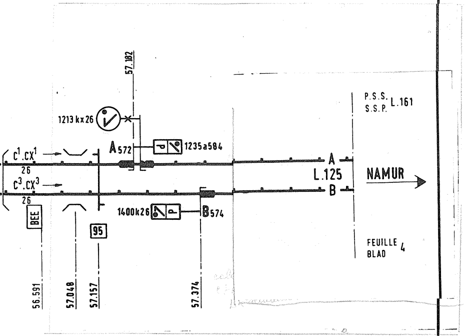
57.182
1213 kx 26
A572
1235a584
P.S.S.
S.S.P.
L.161
$C^1.CX^1$
26
$C^3.CX^3$
26
A
L.125
B
NAMUR
BEE
95
1400k26
B574
FEUILLE
BLAD
4
56.591
57.048
57.157
57.374